VISSER

mamelon double femelle réduit F26x34 F20x27

Caractéristiques produit

mamelon double femelle réduit (240)

F26x34
F20x27

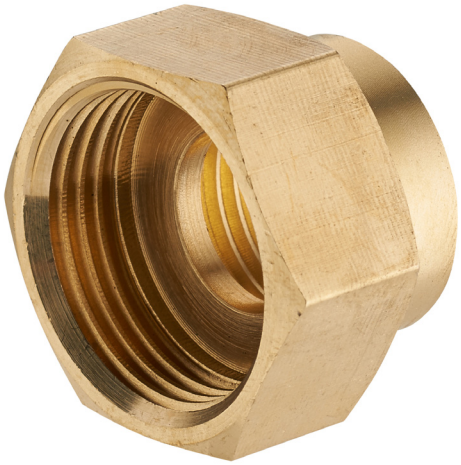

Application

Mamelon en laiton. à visser. outillage : clé plate.
Permet de relier 2 raccords mâle de filetages différents.

raccord laiton à visser

Données commerciales

- Présentation : lien / 1 pièce
- Référence : 177-2620L1
- Gencod : 3342971015452

3 342971 015452

Noyon & Thiebault
25 / 33 rue Alphonse Daudet - 80230 Vaudricourt
T : +33 (0)3 22 60 20 00 - F : +33 (0)3 22 26 94 08
@ : contact@noyon-thiebault.fr - www.noyon-thiebault.fr

MAJ le 17 octobre 2017