yock équilibre

AU THON, AU SAUMON ET AUX LÉGUMES

ALIMENT COMPLET SEC POUR CHAT ADULTE

La gamme de multicroquettes **YOCK** Équilibre propose pour votre chat des recettes équilibrées aux goûts variés. Élaborées par des nutritionnistes à partir d'ingrédients rigoureusement sélectionnés, elles apportent tous les éléments nutritionnels nécessaires à l'épanouissement et à la vitalité de votre animal.

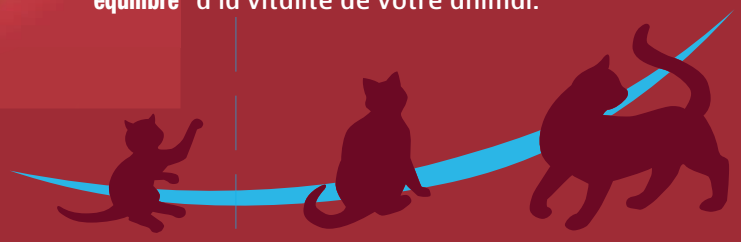

QUANTITÉS MOYENNES JOURNALIÈRES	2 kg	3 kg	4 kg	5 kg	6 kg	> 6 kg
Chat d'intérieur	35 g	50 g	60 g	70 g	90 g	100 g
Chat d'extérieur	45 g	70 g	90 g	100 g	120 g	140 g
*Chat stérilisé, âgé ou en surpoids**	*-5 g*	*-10 g*	*-10 g*	*-15 g*	*-15 g*	*-20 g*

** Pour les chats stérilisés, âgés ou en surpoids, la ration est calculée par rapport aux deux lignes de ration supérieures.*
Croquettes à volonté pour les chattes en gestation.

MODE D'EMPLOI :

YOCK Équilibre est un aliment complet sec.
Versez la quantité recommandée dans une gamelle (tableau ci-dessus) en veillant à disposer en permanence de l'eau fraîche à proximité.
Vous pouvez répartir la ration quotidienne sur deux repas.
Les quantités indiquées ci-dessus sont des valeurs indicatives que vous adapterez en fonction de l'activité de votre chat, de son cycle de vie et de ses caractéristiques propres.
À stocker à l'abri de la chaleur et de l'humidité, bien refermer le sac après ouverture.

COMPOSITION :

Céréales, viandes et sous-produits animaux, huiles et graisses, sous-produits d'origine végétale, levures, poissons et sous-produits de poissons (dont saumon 4% à partir de saumon déshydraté dans les croquettes au saumon, thon 4% à partir de thon déshydraté dans les croquettes au thon), légumes (dont pois 4% dans les croquettes aux pois, carottes 4% à partir de carottes déshydratées dans les croquettes aux carottes), substances minérales, extraits de protéines végétales.

Avec la gamme **YOCK** Équilibre, proposez à votre chat des recettes aux goûts variés.

CONSTITUANTS ANALYTIQUES :

Protéine brute	32 %
Matières grasses brutes	12 %
Cellulose brute	2 %
Cendres brutes	7,5 %
Humidité	9 %
Calcium	1,6 %
Phosphore	1,2 %

ADDITIFS :

Additifs nutritionnels :	
Vitamine A	22 000 UI/kg
Vitamine D3	1 148 UI/kg
Vitamine E	108 mg/kg
Taurine	1 000 mg/kg
Oxyde de fer	410 mg/kg
Sulfate de zinc monohydraté	67 mg/kg
Sulfate ferreux	67 mg/kg
Oxyde manganeux	5 mg/kg
Sulfate cuivrique pentahydraté	4,7 mg/kg
Iodure de potassium	0,6 mg/kg
Sélénite de sodium	0,1 mg/kg
Conservateurs, antixygènes, colorants.	